ЛИЦЕНЗИЯ

15.04.2026 жылы **26010006**

Жарылғыш және пиротехникалық (азаматтықты қоспағанда) заттар мен олар қолданылып жасалған бұйымдарды әзірлеу, өндіру, сатыпалу, өткізу, сақтау жөніндегі қызметті жүзеге асыру айналысуға

(«Рұқсаттар және хабарламалар туралы» Қазақстан Республикасының Заңына сәйкес лицензияланатын қызмет түрінің атауы)

"SCHACHTBAU KASACHSTAN/ШАХТБАУ ҚАЗАҚСТАН" жауапкершілігі шектеулі серіктестігі

031100, ҚАЗАҚСТАН РЕСПУБЛИКАСЫ, АҚТӨБЕ ОБЛЫСЫ, ХРОМТАУ АУДАНЫ, ХРОМТАУ Қ., Тахауи Ахтанов көшесі, № 58А құрылыс, БСН: 090540006825 **берілді**

(заңды тұлғаның (соның ішінде шетелдік заңды тұлғаның) толық атауы, мекенжайы, бизнес-сәйкестендіру нөмірі, заңды тұлғаның бизнес-сәйкестендіру нөмірі болмаған жағдайда – шетелдік заңды тұлға филиалының немесе өкілдігінің бизнес -сәйкестендіру нөмірі/жеке тұлғаның толық тегі, аты, әкесінің аты (болған жағдайда), жеке сәйкестендіру нөмірі)

Ерекше шарттары

(«Рұқсаттар және хабарламалар туралы» Қазақстан Республикасы Заңының 36-бабына сәйкес)

Ескерту **Иеліктен шығарылмайтын, 1-сынып**

(иеліктен шығарылатындығы, рұқсаттың класы)

Лицензиар **"Қазақстан Республикасы Төтенше жағдайлар министрлігінің Өнеркәсіптік қауіпсіздік комитеті" республикалық мемлекеттік мекемесі. Қазақстан Республикасы Төтенше жағдайлар министрлігі.**

(лицензиярдың толық атауы)

Басшы (уәкілетті тұлға) **Искаков Нуржан Калдыбекович**

(тегі, аты, әкесінің аты (болған жағдайда)

Алғашқы берілген күні **06.11.2015**

Лицензияның қолданылу кезеңі

Берілген жер **АСТАНА ҚАЛАСЫ**

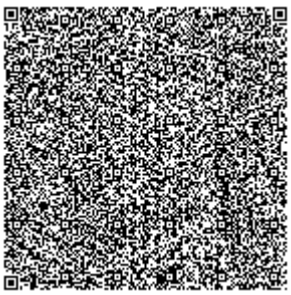
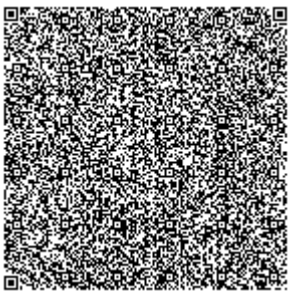


ЛИЦЕНЗИЯҒА ҚОСЫМША

Лицензияның нөмірі 26010006

Лицензияның берілген күні 15.04.2026 жылы

Лицензияланатын қызмет түрінің кіші қызметтері

- Жарылғыш және пиротехникалық (азаматтықты қоспағанда) заттар мен олар қолданылып жасалған бұйымдарды меншікті өндірістік қажеттіліктері үшін сатып алу

(«Рұқсаттар және хабарламалар туралы» Қазақстан Республикасының Заңына сәйкес лицензияланатын қызметтің кіші түрінің атауы)

Лицензиат **"SCHACHTBAU KASACHSTAN/ШАХТБАУ ҚАЗАҚСТАН" жауапкершілігі шектеулі серіктестігі**

031100, ҚАЗАҚСТАН РЕСПУБЛИКАСЫ, АҚТӨБЕ ОБЛЫСЫ, ХРОМТАУ АУДАНЫ, ХРОМТАУ Қ., Тахауи Ахтанов көшесі, № 58А құрылыс, БСН: 090540006825

(заңды тұлғаның (соның ішінде шетелдік заңды тұлғаның) толық атауы, мекенжайы, бизнес-сәйкестендіру нөмірі, заңды тұлғаның бизнес-сәйкестендіру нөмірі болмаған жағдайда – шетелдік заңды тұлға филиалының немесе өкілдігінің бизнес-сәйкестендіру нөмірі/жеке тұлғаның толық тегі, аты, әкесінің аты (болған жағдайда), жеке сәйкестендіру нөмірі)

Өндірістік база **Ақтөбе обл., Хромтау қ., Донской ТКБК "Қазақстан тәуелсіздігіне 10 жыл" шахтасы - 03.09.2015 ж. "Қазхром" ТҰК" АҚ-мен №2015/09/20/933 шарты бойынша.**

(орналасқан жері)

Лицензияның қолданылуының ерекше шарттары

(«Рұқсаттар және хабарламалар туралы» Қазақстан Республикасы Заңының 36-бабына сәйкес)

Лицензиар **"Қазақстан Республикасы Төтенше жағдайлар министрлігінің Өнеркәсіптік қауіпсіздік комитеті" республикалық мемлекеттік мекемесі. Қазақстан Республикасы Төтенше жағдайлар министрлігі.**

(лицензияға қосымшаны берген органның толық атауы)

Басшы (уәкілетті тұлға) **Искаков Нуржан Калдыбекович**

(тегі, аты, әкесінің аты (болған жағдайда)

Қосымшаның нөмірі	001
Қолданылу мерзімі	
Қосымшаның берілген күні	15.04.2026
Берілген орны	АСТАНА ҚАЛАСЫ

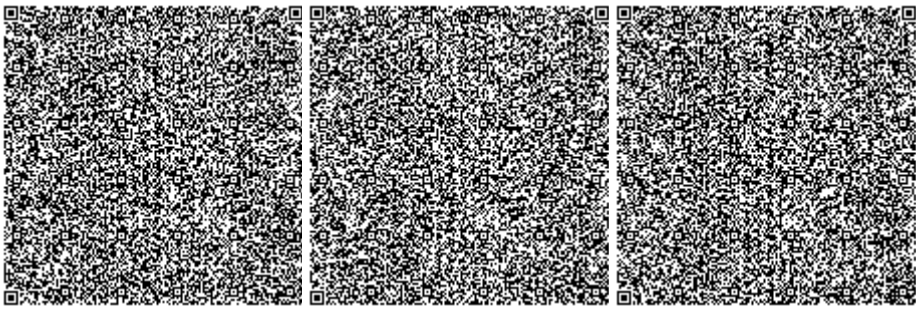



ЛИЦЕНЗИЯҒА ҚОСЫМША

Лицензияның нөмірі 26010006

Лицензияның берілген күні 15.04.2026 жылы

Лицензияланатын қызмет түрінің кіші қызметтері

- Жарылғыш және пиротехникалық (азаматтықты қоспағанда) заттар мен олар қолданылып жасалған бұйымдарды сақтау

(«Рұқсаттар және хабарламалар туралы» Қазақстан Республикасының Заңына сәйкес лицензияланатын қызметтің кіші түрінің атауы)

Лицензиат **"SCHACHTBAU KASACHSTAN/ШАХТБАУ ҚАЗАҚСТАН" жауапкершілігі шектеулі серіктестігі**

031100, ҚАЗАҚСТАН РЕСПУБЛИКАСЫ, АҚТӨБЕ ОБЛЫСЫ, ХРОМТАУ АУДАНЫ, ХРОМТАУ Қ., Тахауи Ахтанов көшесі, № 58А құрылыс, БСН: 090540006825

(заңды тұлғаның (соның ішінде шетелдік заңды тұлғаның) толық атауы, мекенжайы, бизнес-сәйкестендіру нөмірі, заңды тұлғаның бизнес-сәйкестендіру нөмірі болмаған жағдайда – шетелдік заңды тұлға филиалының немесе өкілдігінің бизнес-сәйкестендіру нөмірі/жеке тұлғаның толық тегі, аты, әкесінің аты (болған жағдайда), жеке сәйкестендіру нөмірі)

Өндірістік база **Ақтөбе облысы, Хромтау ауданы, Хромтау қаласы, Окраина көшесі 2, құрылыс 22 (ЖМ қоймасы), "Транснациональная компания "Казхром" АҚ-ның 18.03.2019 жылғы №2019/03/20/354 жалға беру келісім шарты**

(орналасқан жері)

Лицензияның қолданылуының ерекше шарттары

(«Рұқсаттар және хабарламалар туралы» Қазақстан Республикасы Заңының 36-бабына сәйкес)

Лицензиар **"Қазақстан Республикасы Төтенше жағдайлар министрлігінің Өнеркәсіптік қауіпсіздік комитеті" республикалық мемлекеттік мекемесі. Қазақстан Республикасы Төтенше жағдайлар министрлігі.**

(лицензияға қосымшаны берген органның толық атауы)

Басшы (уәкілетті тұлға) **Искаков Нуржан Калдыбекович**

(тегі, аты, әкесінің аты (болған жағдайда)

Қосымшаның нөмірі	002
Қолданылу мерзімі	
Қосымшаның берілген күні	15.04.2026
Берілген орны	АСТАНА ҚАЛАСЫ