ЛИЦЕНЗИЯ

08.04.2026 жылы **26009289**

Жобалау қызмет айналысуға

(«Рұқсаттар және хабарламалар туралы» Қазақстан Республикасының Заңына сәйкес лицензияланатын қызмет түрінің атауы)

"SCHACHTBAU KASACHSTAN/ШАХТБАУ ҚАЗАҚСТАН" жауапкершілігі шектеулі серіктестігі

031100, ҚАЗАҚСТАН РЕСПУБЛИКАСЫ, АҚТӨБЕ ОБЛЫСЫ, ХРОМТАУ АУДАНЫ, ХРОМТАУ Қ., Тахауи Ахтанов көшесі, № 58А құрылыс, БСН: 090540006825 **берілді**

(заңды тұлғаның (соның ішінде шетелдік заңды тұлғаның) толық атауы, мекенжайы, бизнес-сәйкестендіру нөмірі, заңды тұлғаның бизнес-сәйкестендіру нөмірі болмаған жағдайда – шетелдік заңды тұлға филиалының немесе өкілдігінің бизнес -сәйкестендіру нөмірі/жеке тұлғаның толық тегі, аты, әкесінің аты (болған жағдайда), жеке сәйкестендіру нөмірі)

Ерекше шарттары **I санат**

(«Рұқсаттар және хабарламалар туралы» Қазақстан Республикасы Заңының 36-бабына сәйкес)

Ескерту **Иеліктен шығарылмайтын, 1-сынып**

(иеліктен шығарылатындығы, рұқсаттың класы)

Лицензиар **"Ақтөбе облысының мемлекеттік сәулет-құрылыс бақылау басқармасы" мемлекеттік мекемесі. Ақтөбе облысының әкімдігі.**

(лицензиардың толық атауы)

Басшы (уәкілетті тұлға) **Аманчин Султан Аскарулы**

(тегі, аты, әкесінің аты (болған жағдайда)

Алғашқы берілген күні **06.01.2006**

Лицензияның қолданылу кезеңі

Берілген жер **АҚТӨБЕ Қ.**

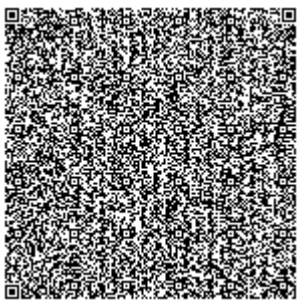



ЛИЦЕНЗИЯҒА ҚОСЫМША

Лицензияның нөмірі 26009289

Лицензияның берілген күні 08.04.2026 жылы

Лицензияланатын қызмет түрінің кіші қызметтері

- көлік инфрақұрылымы, байланыс және коммуникация, оның ішінде:
  - Байланыс (спутниктік байланысты қоса алғанда) және өзге де телекоммуникация түрлерінің жалпыреспубликалық және халықаралық желілеріне қызмет көрсету жөніндегі объектілерді технологиялық жобалау (құрылыс жобаларының технологиялық бөлігін әзірлеу)
  - Жергілікті байланыс, радио-, телекоммуникация желілеріне
  - Автомобиль, электрлі, темір жол және өзге де рельсті, әуе, су көлігі түрлерін қоса алғанда, қалаішілік және сыртқы көлікке
- өндірістік мақсаттағы, оның ішінде:
  - Бөгеттер, дамбалар, басқа да гидротехникалық құрылыстар
  - Мұнара және діңгек үлгісіндегі конструкцияларға
  - Көтергіш-көліктік құрылғылар мен лифтілерге арналған объектілерді технологиялық жобалау (құрылыс жобаларының технологиялық бөлігін әзірлеу)
  - Медицина, микробиология және фармацевтика өнеркәсібіне арналған
  - Энергетика өнеркәсібіне арналған
  - Жеңіл және тамақ өнеркәсібін қоса алғанда, қайта өңдеу өнеркәсібіне арналған
  - Ауыр машина жасауға арналған
- Ғимараттар мен құрылыстар үшін архитектуралық жобалау (тарих және мәдениет ескерткіштеріндегі ғылыми-реставрациялық жұмыстарды қоспағанда, сәулет-реставрациялық жұмыстар үшін жобалау құқығымен), оның ішінде объектілердің бас жоспарлары, аумақты инженерлік дайындау, абаттандыру және рельефті ұйымдастыру
- Технологиялық жобалау (көлік құрылыстың технологиялық жобалардың бір бөлігінің өңдеуі) қоса
  - Қалалық электр көлігінің көше-жол желісін
  - Көпірлер мен көпір өткелдерін, оның ішінде көлік эстакадалары мен көп деңгейлі жол айрықтарын қамтитын технологиялық жобалау (көлік құрылысы жобаларының технологиялық бөлігін әзірлеу)
  - Темір жол көлігі қатынастарын
  - Барлық санаттағы автомобиль жолдарын
- Тұрғын үй-азаматтық мақсаттағы, оның ішінде:
  - Көлік инфрақұрылымына (тікелей халыққа қызмет көрсету үшін көзделген) және коммуналдық шаруашылыққа арналған (көлік құралдарына қызмет көрсетуге арналған, сондай-ақ өзге де өндірістік шаруашылық мақсатындағы ғимараттар мен құрылыстардан басқа) ғимараттар мен құрылыстарды технологиялық жобалау (құрылыс жобаларының технологиялық бөлігін әзірлеу)

ЛИЦЕНЗИЯҒА ҚОСЫМША

Лицензияның нөмірі 26009289

Лицензияның берілген күні 08.04.2026 жылы

Лицензияланатын қызмет түрінің кіші қызметтері

- Тұрғын үй-азаматтық мақсаттағы, оның ішінде:
  - Мектепке дейінгі білім беруге, жалпы және арнаулы білім беруге, интернаттарға, кадрлар даярлайтын орындарға, ғылыми-зерттеу, мәдени-ағарту және ойын-сауық мекемелеріне, сауда (дәріханаларды қоса алғанда), денсаулық сақтау (емдеу және аурулардың профилактикасы, оңалту және санаториялық емдеу), қоғамдық тамақтану мен тұрмыстық қызмет көрсету кәсіпорындарына, дене шынықтыру-сауықтыру және спорттық жаттығуларға, демалыс пен туризмге арналған, сондай-ақ түрлі қоғамдық мақсаттағы үй-жайлары бар өзге де көп функциялы ғимараттар мен кешендерге арналған
- Қала құрылысын (тарих және мәдениет ескерткіштеріндегі ғылыми-реставрациялық жұмыстарды қоспағанда, тарихи құрылыс аудандарының қала құрылысын қалпына келтіру үшін жобалау құқығымен) жобалау және жоспарлау, оның ішінде:
  - Қонысаралық аумақтарда орналасқан елді мекендер мен өндірістік кешендерді газбен жабдықтау схемаларын
  - Тұрмыстық, өндірістік және жауын-шашынның қалдық суларын жинау мен ағызудың орталықтандырылған жүйесін, бас тазартқыш құрылыстарды, қалдық суларды буландыру және қайта генерациялау жөніндегі объектілерді орналастыруды қоса алғанда, елді-мекендер мен өндірістік кешендердің кәріз схемаларын
  - Инфрақұрылым объектілері мен ақпарат көздерін орналастыра отырып, елді мекендер үшін телекоммуникация және байланыс схемаларын әзірлеу
  - Құрылыс салу жүйесінде электр энергиясын өндіру және тасымалдау жөніндегі объектілерді орналастыра отырып, елді мекендерді электрмен жабдықтау, сондай-ақ қонысаралық аумақтарда орналасқан өндірістік кешендерді электрмен жабдықтау схемаларын
  - Елді-мекендердің (елді-мекендер шекараларының шегінде орналасқан көше-жол желілері мен қалаішілік және сыртқы көлік объектілерінің) және қонысаралық аумақтардың (елді-мекендердің көше-жол желісінен тысқары орналасқан сыртқы көлік объектілері мен коммуникацияларының) көлік инфрақұрылымын дамыту схемаларын
  - Жоспарлау құжаттамасын (аумақтардың қала құрылысын жоспарлаудың кешенді схемаларын - аудандық жоспарлау жобаларын, елді мекендердің бас жоспарларын, аудандарды, шағын аудандарды, орамдарды, жекелеген учаскелерді егжей-тегжейлі жоспарлау жобалары мен салу жобаларын)
  - Ауыз су және (немесе) техникалық су көздерін орналастыра отырып және су ағызуды трассалай отырып, елді-мекендерді сумен жабдықтау схемаларын, сондай-ақ қонысаралық аумақтарда орналасқан өндірістік кешендерді сумен жабдықтау схемаларын
  - Құрылыс салу жүйесінде жылу энергиясын өндіру және тасымалдау жөніндегі объектілерді орналастыра отырып, елді мекендерді жылумен жабдықтау, сондай-ақ қонысаралық аумақтарда орналасқан өндірістік кешендерді жылумен жабдықтау схемаларын

ЛИЦЕНЗИЯҒА ҚОСЫМША

Лицензияның нөмірі 26009289

Лицензияның берілген күні 08.04.2026 жылы

Лицензияланатын қызмет түрінің кіші қызметтері

- Қайта өңдеу өнеркәсібі кәсіпорындарын қоспағанда, ауыл шаруашылығы объектілерінің құрылысын технологиялық жобалау (жобалардың технологиялық бөлігін әзірлеу)
- Инженерлік жүйелер мен желілерді, оның ішінде:
  - Ішкі және сыртқы электрмен жарықтандыру, 0,4 кВт-қа дейін және 10 кВт-қа дейін электрмен жабдықтау жүйелерін
  - 35 кВт-қа дейін, 110 кВт-қа дейін және одан жоғары электрмен жабдықтауды
  - Магистральдық мұнай құбырларын, мұнай өнімдері құбырларын, газ құбырларын (орта және жоғары қысымды газбен жабдықтауды) жобалау
  - Жылудың ішкі жүйелерін (электрмен жылытуды қоса алғанда), желдетуді, кондиционер орнатуды, салқын ауамен жабдықтауды, газдандыруды (төмен қысымды газбен жабдықтауды), сондай-ақ олардың қосалқы объектілері бар сыртқы желілерін
  - Су құбыры (ыстық және суық су) мен кәріздің ішкі жүйелерін, сондай-ақ олардың қосалқы объектілері бар сыртқы желілерін
  - Тогы әлсіз құрылғылардың (телефондандырудың, өрттен қорғау сигнализациясының) ішкі жүйелерін, сондай-ақ олардың сыртқы желілерін
- Құрылыстық жобалау (ғимараттар мен құрылыстарды күрделі жөндеу және (немесе) реконструкциялау үшін жобалау, сондай-ақ төменде аталған жұмыстардың әрқайсысы үшін конструкцияларды нығайту құқығымен) және конструкциялау, оның ішінде:
  - Металл (болат, алюминий және қорытпа) конструкцияларды
  - Бетон және темір-бетон, тас және арматура-тас конструкцияларды
  - Негіздер мен іргетастарды

(«Рұқсаттар және хабарламалар туралы» Қазақстан Республикасының Заңына сәйкес лицензияланатын қызметтің кіші түрінің атауы)

Лицензиат **"SCHACHTBAU KASACHSTAN/ШАХТБАУ ҚАЗАҚСТАН" жауапкершілігі шектеулі серіктестігі**

031100, ҚАЗАҚСТАН РЕСПУБЛИКАСЫ, АҚТӨБЕ ОБЛЫСЫ, ХРОМТАУ АУДАНЫ, ХРОМТАУ Қ., Тахауи Ахтанов көшесі, № 58А құрылыс, БСН: 090540006825

(заңды тұлғаның (соның ішінде шетелдік заңды тұлғаның) толық атауы, мекенжайы, бизнес-сәйкестендіру нөмірі, заңды тұлғаның бизнес-сәйкестендіру нөмірі болмаған жағдайда – шетелдік заңды тұлға филиалының немесе өкілдігінің бизнес-сәйкестендіру нөмірі/жеке тұлғаның толық тегі, аты, әкесінің аты (болған жағдайда), жеке сәйкестендіру нөмірі)

Өндірістік база	**Қазақстан Республикасы, Ақтөбе облысы, Хромтау ауданы, Хромтау қаласы, көшесі Тахауи Ахтанов, құрылыс 58А, пошталық индексі 031100**
	(орналасқан жері)
Лицензияның қолданылуының ерекше шарттары	**I санат**
	(«Рұқсаттар және хабарламалар туралы» Қазақстан Республикасы Заңының 36-бабына сәйкес)
Лицензиар	**"Ақтөбе облысының мемлекеттік сәулет-құрылыс бақылау басқармасы" мемлекеттік мекемесі. Ақтөбе облысының әкімдігі.**
	(лицензияға қосымшаны берген органның толық атауы)
Басшы (уәкілетті тұлға)	**Аманчин Султан Аскарулы**
	(тегі, аты, әкесінің аты (болған жағдайда)
Қосымшаның нөмірі	001
Қолданылу мерзімі	
Қосымшаның берілген күні	08.04.2026
Берілген орны	АҚТӨБЕ Қ.

