# ЛИЦЕНЗИЯ

**14.04.2026 жылы** **26009930**

**Тау-кен және химия өндірістерін пайдалану айналысуға**

(«Рұқсаттар және хабарламалар туралы» Қазақстан Республикасының Заңына сәйкес лицензияланатын қызмет түрінің атауы)

**"SCHACHTBAU KASACHSTAN/ШАХТБАУ ҚАЗАҚСТАН" жауапкершілігі шектеулі серіктестігі**

031100, ҚАЗАҚСТАН РЕСПУБЛИКАСЫ, АҚТӨБЕ ОБЛЫСЫ, ХРОМТАУ АУДАНЫ, ХРОМТАУ Қ., Тахауи Ахтанов көшесі, № 58А құрылыс, БСН: 090540006825 **берілді**

(заңды тұлғаның (соның ішінде шетелдік заңды тұлғаның) толық атауы, мекенжайы, бизнес-сәйкестендіру нөмірі, заңды тұлғаның бизнес-сәйкестендіру нөмірі болмаған жағдайда – шетелдік заңды тұлға филиалының немесе өкілдігінің бизнес -сәйкестендіру нөмірі/жеке тұлғаның толық тегі, аты, әкесінің аты (болған жағдайда), жеке сәйкестендіру нөмірі)

**Ерекше шарттары**

(«Рұқсаттар және хабарламалар туралы» Қазақстан Республикасы Заңының 36-бабына сәйкес)

**Ескерту** **Иеліктен шығарылмайтын, 1-сынып**

(иеліктен шығарылатындығы, рұқсаттың класы)

**Лицензиар** **"Қазақстан Республикасы Өнеркәсіп және құрылыс министрлігінің Өнеркәсіп комитеті" республикалық мемлекеттік мекемесі. Қазақстан Республикасы Өнеркәсіп және құрылыс министрлігі.**

(лицензиярдың толық атауы)

**Басшы (уәкілетті тұлға)** **Андаков Мухамед**

(тегі, аты, әкесінің аты (болған жағдайда)

**Алғашқы берілген күні** **28.03.2012**

**Лицензияның қолданылу кезеңі**

**Берілген жер** **АСТАНА ҚАЛАСЫ**

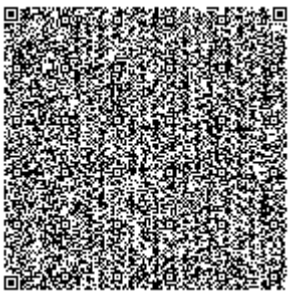
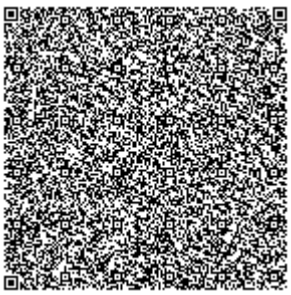


# ЛИЦЕНЗИЯҒА ҚОСЫМША

**Лицензияның нөмірі 26009930**

**Лицензияның берілген күні 14.04.2026 жылы**

**Лицензияланатын қызмет түрінің кіші қызметтері**

- Қатты пайдалы қазбалардың кен орындарын ашық және жерасты тәсілдерімен ашу және әзірлеу

(«Рұқсаттар және хабарламалар туралы» Қазақстан Республикасының Заңына сәйкес лицензияланатын қызметтің кіші түрінің атауы)

**Лицензиат** **"SCHACHTBAU KASACHSTAN/ШАХТБАУ ҚАЗАҚСТАН" жауапкершілігі шектеулі серіктестігі**

031100, ҚАЗАҚСТАН РЕСПУБЛИКАСЫ, АҚТӨБЕ ОБЛЫСЫ, ХРОМТАУ АУДАНЫ, ХРОМТАУ Қ., Тахауи Ахтанов көшесі, № 58А құрылыс, БСН: 090540006825

(заңды тұлғаның (соның ішінде шетелдік заңды тұлғаның) толық атауы, мекенжайы, бизнес-сәйкестендіру нөмірі, заңды тұлғаның бизнес-сәйкестендіру нөмірі болмаған жағдайда – шетелдік заңды тұлға филиалының немесе өкілдігінің бизнес-сәйкестендіру нөмірі/жеке тұлғаның толық тегі, аты, әкесінің аты (болған жағдайда), жеке сәйкестендіру нөмірі)

**Өндірістік база** **Ақтөбе облысы, Хромтау ауданы, Хромтау қаласы, көшесі Тахауи Ахтанов, құрылыс 58А**

(орналасқан жері)

**Лицензияның қолданылуының ерекше шарттары**

(«Рұқсаттар және хабарламалар туралы» Қазақстан Республикасы Заңының 36-бабына сәйкес)

**Лицензиар** **"Қазақстан Республикасы Өнеркәсіп және құрылыс министрлігінің Өнеркәсіп комитеті" республикалық мемлекеттік мекемесі. Қазақстан Республикасы Өнеркәсіп және құрылыс министрлігі.**

(лицензияға қосымшаны берген органның толық атауы)

**Басшы (уәкілетті тұлға)** **Андаков Мухамед**

(тегі, аты, әкесінің аты (болған жағдайда)

| | |
|---|---|
| **Қосымшаның нөмірі** | 1 |
| **Қолданылу мерзімі** | |
| **Қосымшаның берілген күні** | 14.04.2026 |
| **Берілген орны** | АСТАНА ҚАЛАСЫ |

# ЛИЦЕНЗИЯҒА ҚОСЫМША

**Лицензияның нөмірі 26009930**

**Лицензияның берілген күні 14.04.2026 жылы**

**Лицензияланатын қызмет түрінің кіші қызметтері**

- Пайдалы қазбаларды өндіру үшін жару жұмыстарын жүргізу

(«Рұқсаттар және хабарламалар туралы» Қазақстан Республикасының Заңына сәйкес лицензияланатын қызметтің кіші түрінің атауы)

**Лицензиат** **"SCHACHTBAU KASACHSTAN/ШАХТБАУ ҚАЗАҚСТАН" жауапкершілігі шектеулі серіктестігі**

031100, ҚАЗАҚСТАН РЕСПУБЛИКАСЫ, АҚТӨБЕ ОБЛЫСЫ, ХРОМТАУ АУДАНЫ, ХРОМТАУ Қ., Тахауи Ахтанов көшесі, № 58А құрылыс, БСН: 090540006825

(заңды тұлғаның (соның ішінде шетелдік заңды тұлғаның) толық атауы, мекенжайы, бизнес-сәйкестендіру нөмірі, заңды тұлғаның бизнес-сәйкестендіру нөмірі болмаған жағдайда – шетелдік заңды тұлға филиалының немесе өкілдігінің бизнес-сәйкестендіру нөмірі/жеке тұлғаның толық тегі, аты, әкесінің аты (болған жағдайда), жеке сәйкестендіру нөмірі)

**Өндірістік база** **Ақтөбе облысы, Хромтау қаласы, Окраин көшесі, 2 үй, 22 құрылыс**

(орналасқан жері)

**Лицензияның қолданылуының ерекше шарттары**

(«Рұқсаттар және хабарламалар туралы» Қазақстан Республикасы Заңының 36-бабына сәйкес)

**Лицензиар** **"Қазақстан Республикасы Өнеркәсіп және құрылыс министрлігінің Өнеркәсіп комитеті" республикалық мемлекеттік мекемесі. Қазақстан Республикасы Өнеркәсіп және құрылыс министрлігі.**

(лицензияға қосымшаны берген органның толық атауы)

**Басшы (уәкілетті тұлға)** **Андаков Мухамед**

(тегі, аты, әкесінің аты (болған жағдайда)

**Қосымшаның нөмірі** 2

**Қолданылу мерзімі**

**Қосымшаның берілген күні** 14.04.2026

**Берілген орны** АСТАНА ҚАЛАСЫ

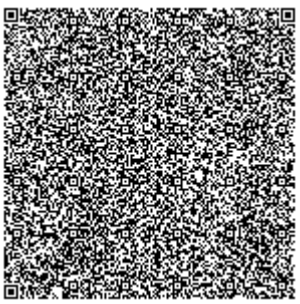



# ЛИЦЕНЗИЯҒА ҚОСЫМША

**Лицензияның нөмірі 26009930**

**Лицензияның берілген күні 14.04.2026 жылы**

**Лицензияланатын қызмет түрінің кіші қызметтері**

- Ұңғымаларды жерасты және күрделі жөндеу, жабдықты және агрегаттарды кері монтаждау, ұңғымалар көтергішін орнату
- Ұңғымаларды жөндеуден кейін сынау
- Ұңғымаларды шаю, цементтеу, сынаудан өткізу және игеру
- Қатты пайдалы қазбаларды (кең таралған пайдалы қазбаларды қоспағанда) өндіру
- Кен орындарында технологиялық жұмыстарды жүргізу
- Кеніштер мен шахталарды жабу жөніндегі жою жұмыстары

(«Рұқсаттар және хабарламалар туралы» Қазақстан Республикасының Заңына сәйкес лицензияланатын қызметтің кіші түрінің атауы)

**Лицензиат** **"SCHACHTBAU KASACHSTAN/ШАХТБАУ ҚАЗАҚСТАН" жауапкершілігі шектеулі серіктестігі**

031100, ҚАЗАҚСТАН РЕСПУБЛИКАСЫ, АҚТӨБЕ ОБЛЫСЫ, ХРОМТАУ АУДАНЫ, ХРОМТАУ Қ., Тахауи Ахтанов көшесі, № 58А құрылыс, БСН: 090540006825

(заңды тұлғаның (соның ішінде шетелдік заңды тұлғаның) толық атауы, мекенжайы, бизнес-сәйкестендіру нөмірі, заңды тұлғаның бизнес-сәйкестендіру нөмірі болмаған жағдайда – шетелдік заңды тұлға филиалының немесе өкілдігінің бизнес-сәйкестендіру нөмірі/жеке тұлғаның толық тегі, аты, әкесінің аты (болған жағдайда), жеке сәйкестендіру нөмірі)

**Өндірістік база** **Ақтөбе облысы, Хромтау ауданы, Хромтау қаласы, Окраин-2 көшесі, 22 үй - 18.03.2019 ж. "ТНК Казхром" АҚ-ның Донской ГОК филиалымен № 2019/03/20/354 жалға алу шарты бойынша**

(орналасқан жері)

**Лицензияның қолданылуының ерекше шарттары**

(«Рұқсаттар және хабарламалар туралы» Қазақстан Республикасы Заңының 36-бабына сәйкес)

**Лицензиар** **"Қазақстан Республикасы Өнеркәсіп және құрылыс министрлігінің Өнеркәсіп комитеті" республикалық мемлекеттік мекемесі. Қазақстан Республикасы Өнеркәсіп және құрылыс министрлігі.**

(лицензияға қосымшаны берген органның толық атауы)

| | |
|---|---|
| **Басшы (уәкілетті тұлға)** | **Андаков Мухамед**<br>(тегі, аты, әкесінің аты (болған жағдайда) |
| **Қосымшаның нөмірі** | 3 |
| **Қолданылу мерзімі** | |
| **Қосымшаның берілген күні** | 14.04.2026 |
| **Берілген орны** | АСТАНА ҚАЛАСЫ |