ЛИЦЕНЗИЯ

14.04.2026 жылы **26009888**

Құрылыс-монтаж жұмыстары айналысуға

(«Рұқсаттар және хабарламалар туралы» Қазақстан Республикасының Заңына сәйкес лицензияланатын қызмет түрінің атауы)

"SCHACHTBAU KASACHSTAN/ШАХТБАУ ҚАЗАҚСТАН" жауапкершілігі шектеулі серіктестігі

031100, ҚАЗАҚСТАН РЕСПУБЛИКАСЫ, АҚТӨБЕ ОБЛЫСЫ, ХРОМТАУ АУДАНЫ, ХРОМТАУ Қ., Тахауи Ахтанов көшесі, № 58А құрылыс, БСН: 090540006825 **берілді**

(заңды тұлғаның (соның ішінде шетелдік заңды тұлғаның) толық атауы, мекенжайы, бизнес-сәйкестендіру нөмірі, заңды тұлғаның бизнес-сәйкестендіру нөмірі болмаған жағдайда – шетелдік заңды тұлға филиалының немесе өкілдігінің бизнес -сәйкестендіру нөмірі/жеке тұлғаның толық тегі, аты, әкесінің аты (болған жағдайда), жеке сәйкестендіру нөмірі)

Ерекше шарттары **I санат**

(«Рұқсаттар және хабарламалар туралы» Қазақстан Республикасы Заңының 36-бабына сәйкес)

Ескерту **Иеліктен шығарылмайтын, 1-сынып**

(иеліктен шығарылатындығы, рұқсаттың класы)

Лицензиар **"Ақтөбе облысының мемлекеттік сәулет-құрылыс бақылау басқармасы" мемлекеттік мекемесі. Ақтөбе облысының әкімдігі.**

(лицензиардың толық атауы)

Басшы (уәкілетті тұлға) **Аманчин Султан Аскарулы**

(тегі, аты, әкесінің аты (болған жағдайда)

Алғашқы берілген күні **14.04.2006**

Лицензияның қолданылу кезеңі

Берілген жер **АҚТӨБЕ Қ.**

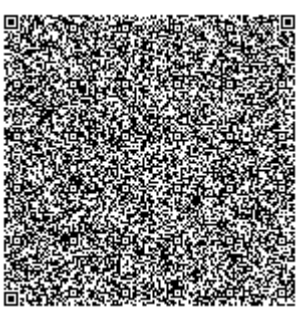



ЛИЦЕНЗИЯҒА ҚОСЫМША

Лицензияның нөмірі 26009888

Лицензияның берілген күні 14.04.2026 жылы

Лицензияланатын қызмет түрінің кіші қызметтері

- Күрделі жөндеу мен реконструкциялауды қоса алғанда, инженерлік желілер мен жүйелердің құрылысын, оның ішінде:
  - Электрмен жабдықтау желілерін және сыртқы электрмен жарықтандыру құрылғысын, ішкі электрмен жарықтандыру және электрмен жылытудың желілерін
  - Суық және ыстық сумен жабдықтау, жылумен жабдықтау желілерін, тұрмыстық, өндірістік және жауын-шашынның қалдық суларының орталықтандырылған кәрізін, су құбырының, жылу беру мен кәріздің ішкі жүйелерінің құрылғысын
  - Газбен жабдықтаудың жоғары және орташа қысымды, тұрмыстық және өндірістік газбен жабдықтаудың төмен қысымды желілерін, газ шаруашылығының ішкі жүйелерін
- Күрделі жөндеу мен реконструкциялауды қамтитын автомобиль және темір жол құрылыстарын салу, оның ішінде:
  - I және II техникалық санаттағы автомобиль жолдарының, сондай-ақ жүрдек және реттелмелі қозғалыстың қалаішілік магистральдық жолдарының, үздіксіз және реттелмелі қозғалыстың жалпықалалық маңызы бар магистральдық көшелерінің көлік жүретін бөлігінің негіздері мен жабындыларын, қорғаныш құрылыстары мен оларды жайластыруды
- Технологиялық жабдықтарды монтаждау, қосу-жөндеу жұмыстар байланысты
  - Байланыспен, авариядан қорғаумен, бақылау және сигнализация жүйесімен, көлікте, электр энергетикасы және сумен жабдықтау объектілерінде, тұрмыс-тіршілікті қамтамасыз ететін өзге де объектілерде оқшаулаумен, сондай-ақ өндірістік мақсаттағы есепке алу мен бақылау аспаптарымен байланысты технологиялық жабдықтарды монтаждау, іске қосу-жөндеу жұмыстары
  - Театр-ойын-сауыққа, білім беруге, спортқа арналған объектілермен
  - Құрылыс материалдары, бұйымдар мен конструкциялар өндірісімен
- Жер қабатындағы арнаулы жұмыстарды, оның ішінде:
  - Жер қабатындағы бұрғылау жұмыстарын
  - Іргетасты орналастыруды
- Объектілерді күрделі жөндеу мен реконструкциялауды қамтитын үйлер мен ғимараттардың (оның ішінде көпірлер, көлік эстакадалары, тоннельдер мен жол өткізгілер, өзге де жасанды құрылыстар) тірек және (немесе) қоршау конструкцияларын салуды, оның ішінде:
  - Көтергіш құрылғылардың (лифтілердің, эскалаторлардың, шахта тоқпақтары мен көтергіштерінің, аспалы жолдар мен басқа да көтергіш құрылғылар конструкцияларын) құрылыс конструкцияларын монтаждауды
  - Тау-кен ұңғылау және тоннель жұмыстарын, сүзгі қалқаларын орналастыруды
  - Шатыр жабу жұмыстарын қамтиды

ЛИЦЕНЗИЯҒА ҚОСЫМША

Лицензияның нөмірі 26009888

Лицензияның берілген күні 14.04.2026 жылы

Лицензияланатын қызмет түрінің кіші қызметтері

- Объектілерді күрделі жөндеу мен реконструкциялауды қамтитын үйлер мен ғимараттардың (оның ішінде көпірлер, көлік эстакадалары, тоннельдер мен жол өткізгілер, өзге де жасанды құрылыстар) тірек және (немесе) қоршау конструкцияларын салуды, оның ішінде:
  - Монолитті конструкцияларды орналастыруды, сондай-ақ құрама-бетон және темір-бетон конструкцияларын монтаждауды, қабырға мен далдалардың жеке элементтерін қалауды және ойықтарды толтыруды
  - Түтін мұржаларын, тірек құрылыстарын, градирняларды, шахта үстіндегі тоқпақтарды
  - Мұнара және діңгек үлгісіндегі құрылыс конструкцияларын, түтін мұржаларын монтаждауды
  - Металл конструкцияларды монтаждауды
  - Гидротехникалық және селден қорғау құрылыстарын, бөгеттерді, дамбаларды
  - Көпірлер мен көпір өткелдерінің тірек конструкцияларын монтаждауды
- Күрделі жөндеу мен реконструкциялауды қамтитын желілік құрылыстарды төсеу жөніндегі арнаулы құрылыс және монтаж жұмыстарын, оның ішінде:
  - Қысыммен жұмыс істейтін не жарылу-өрт қаупі бар немесе өзге де қауіпті (зиянды) сұйық немесе газ тектес заттарды сақтауға арналған болат резервуарларды (ыдыстарды)

(«Рұқсаттар және хабарламалар туралы» Қазақстан Республикасының Заңына сәйкес лицензияланатын қызметтің кіші түрінің атауы)

Лицензиат **"SCHACHTBAU KASACHSTAN/ШАХТБАУ ҚАЗАҚСТАН" жауапкершілігі шектеулі серіктестігі**

031100, ҚАЗАҚСТАН РЕСПУБЛИКАСЫ, АҚТӨБЕ ОБЛЫСЫ, ХРОМТАУ АУДАНЫ, ХРОМТАУ Қ., Тахауи Ахтанов көшесі, № 58А құрылыс, БСН: 090540006825

(заңды тұлғаның (соның ішінде шетелдік заңды тұлғаның) толық атауы, мекенжайы, бизнес-сәйкестендіру нөмірі, заңды тұлғаның бизнес-сәйкестендіру нөмірі болмаған жағдайда – шетелдік заңды тұлға филиалының немесе өкілдігінің бизнес-сәйкестендіру нөмірі/жеке тұлғаның толық тегі, аты, әкесінің аты (болған жағдайда), жеке сәйкестендіру нөмірі)

Өндірістік база **Қазақстан Республикасы, 031100, Ақтөбе облысы, Хромтау ауданы, Хромтау қаласы, көшесі Тахауи Ахтанов, құрылыс 58А**

(орналасқан жері)

Лицензияның қолданылуының ерекше шарттары **I санат**

(«Рұқсаттар және хабарламалар туралы» Қазақстан Республикасы Заңының 36-бабына сәйкес)

Лицензиар	**"Ақтөбе облысының мемлекеттік сәулет-құрылыс бақылау басқармасы" мемлекеттік мекемесі. Ақтөбе облысының әкімдігі.**
	(лицензияға қосымшаны берген органның толық атауы)
Басшы (уәкілетті тұлға)	**Аманчин Султан Аскарулы**
	(тегі, аты, әкесінің аты (болған жағдайда)
Қосымшаның нөмірі	001
Қолданылу мерзімі	
Қосымшаның берілген күні	14.04.2026
Берілген орны	АҚТӨБЕ Қ.

